

Descripción del curso

El curso Especialista en Enfermería de Práctica Avanzada del Área del Corazón es fruto del convenio de colaboración entre la **Universidad de Alicante** (Departamento de Enfermería) y los **Departamentos de Salud de Torrevieja y Vinalopó** (Hospitales Universitarios de Torrevieja y Vinalopó + red de centros de salud de Atención Primaria).

El curso pretende cubrir la necesidad de especialización de las enfermeras/os que atienden a pacientes con patología cardiovascular, permitiendo la adquisición de conocimientos y habilidades para el cuidado integral del paciente en todos los niveles de atención, situando al paciente y al cuidador en el centro del sistema.

Objetivos generales

- Adquirir conocimientos en investigación que permitan la valoración crítica de la práctica clínica, la introducción de cuidados basados en evidencia y el desarrollo de investigación propia en el área del corazón.
- Capacitar para la planificación de cuidados acordes con las necesidades de los pacientes.
- Dotar de herramientas para la intervención comunitaria con la finalidad de prevenir la enfermedad y potenciar el autocuidado del paciente una vez adquirida.
- Adquirir conocimientos avanzados en la identificación de problemas de índole cardiovascular y su tratamiento. Reconocer situaciones de urgencia y emergencia.
- Participar dentro del equipo multidisciplinar como enfermera de rol avanzado en los cuidados pre, intra y post derivados de pruebas diagnósticas y/o tratamientos médico-quirúrgicos.
- Capacitar para adquirir una visión integral del proceso del paciente, que permita optimizar los recursos al alcance, garantizando la continuidad asistencial. Gestión del caso

Modalidad de impartición: curso semipresencial

- Las actividades presenciales se desarrollarán mayoritariamente con una periodicidad quincenal, los viernes tarde y los sábados mañana.
- Las sesiones presenciales incluirán prácticas simuladas en entornos controlados y prácticas clínicas en: consultas de cardiología, unidad de cuidados intensivos y quirófano de cirugía cardiaca de los hospitales del Vinalopó y Torrevieja; y en el centro de simulación de la Facultad de Ciencias de la Salud de la Universidad de Alicante.
- Los alumnos podrán acceder, de forma electrónica, a la documentación de las asignaturas a través del Campus Virtual de la Universidad de Alicante.

Destinatarios

El curso está dirigido a profesionales titulados en Enfermería.

Programa

30 créditos ECTS

- 1. Metodología de la investigación. 4 ECTS
- 2. Fisiología cardiovascular y pruebas diagnósticas. 2 ECTS
- 3. Patología cardiovascular: Prevención, tratamiento y rehabilitación. 4.5 ECTS
- 4. Cuidados de la patología cardiovascular y su terapéutica médico-quirúrgica. 6.5 ECTS
- 5. Gestión integral del caso. 2 ECTS
- 6. Simulación en entorno controlado. 4 ECTS
- 7. Practicum. 7 ECTS

Profesorado

Profesorado de la Universidad de Alicante (Dpto. de Enfermería)

Dr. Julio Cabrero García. Profesor Catedrático de Universidad.
Dra. Juana Perpiñá Galvañ. Profesor Contratado Doctor.
Dra. Carmen Solano Ruíz. Profesora Titular de Universidad.
Dra. Miguel Richart Martínez. Profesor Catedrático de Universidad.
Dra. Ángela Sanjuán Quiles. Profesor Contratado Doctor.
Dr. Antonio Oliver Roig. Profesor Contratado Doctor.
Dra. Rocío Juliá Sanchís. Ayudante.
Dra. Sofía García Sanjuán. Ayudante.
D. Antonio Peña Rodríguez. Profesor Asociado.

Profesorado profesional asistencial

D. Eduardo Tebar Botí. Jefe de Servicio de Cirugía Cardiaca. Departamento de Salud del Vinalopó.
Dña. Ana Gallar Muñoz. Enfermera Cirugía Cardiaca. Departamento de Salud del Vinalopó.
Dña. Ana María Villar Marhuenda. Enfermera Cirugía Cardiaca (perfusión). Departamento de Salud del Vinalopó.
D. David Martín Calvo. Enfermero Imagen para el diagnóstico (hemodinámica). Departamento de Torrevieja y Vinalopó
D. Francisco Torres Saura. Médico especialista en Cardiología (hemodinámica). Departamentos de Salud de Torrevieja y Vinalopó.
Dr. Carlos de Diego Rus. Médico especialista en Cardiología. Departamento de Torrevieja
D. Ibon Santamarina Ibarra. Fisioterapeuta. Departamento del Vinalopó
Dra. Judith Torres Cañete. Médica especialista en Rehabilitación y Medicina Física. Departamento de Vinalopó.
Dña. María José Sánchez Fernández. Enfermera de Cardiología. Departamento de Salud de Torrevieja.
Dña. Cristina Solano Hernández. Enfermera de Cardiología. Departamento de Salud de Torrevieja.
Dña. Leticia Samper Soto. Enfermera Centro de Atención Primaria Crevillente.
Dna. Jéssica Sánchez Quiñones. Médico especialista en Cardiología. Departamento de Salud de Alicante.
D. Francisco Javier Ballesta López. Coordinador del programa de Salud Poblacional del Departamento de Elche-Crevillente y Departamento de Torrevieja.
Dña. Mireia Ladios Martín. Responsable Calidad. Grupo Ribera Salud.
Dña. M^a Carmen Prieto Pagán. Supervisora de UCI. Departamento de Salud del Vinalopó.

Inicio del curso

16 de noviembre de 2018.

Preinscripción

Periodo de preinscripción: del 15 de junio al 30 de septiembre de 2018.

Documentación necesaria:

- 2 fotocopias DNI
- Fotocopia cotejada del título académico oficial o copia y original para su cotejo. Si el título académico está expedido por la Universidad de Alicante, no es necesario su cotejo.
- 2 fotografías tamaño carné
- Expediente académico de la titulación que da acceso al curso de especialista.
- Currículum personal.
- Impreso inscripción:
<http://denfe.ua.es/es/documentos/cursos-especialistas/especialista-en-enfermeria-de-practica-avanzada-del-area-del-corazon/impreso-de-inscripcion.pdf>

El impreso, junto a la documentación solicitada, se entregará personalmente en la secretaría del Departamento de Enfermería, Facultad de Ciencias de la Salud, o remitir por correo postal a la siguiente dirección: Universidad de Alicante. Departamento de Enfermería. Apartado de correos 99 03080 Alicante

Matrícula

Periodo de matrícula: del 1 de octubre al 31 de octubre de 2018.

El precio del curso es de 1950€ y se podrá abonar en dos plazos correspondientes al 50%.

Se ofertará 1 beca de 1000 Euros a la persona con mejor Currículum Vitae (según baremo de la Universidad de Alicante).

Información e inscripciones

Departamento de Enfermería. Universidad de Alicante

<http://denfe.ua.es>

<http://denfe.ua.es/es/titulos-propios/especialista-en-enfermeria-de-practica-avanzada-del-area-del-corazon-2016-17.html>

E-mail: denfe@listas.ua.es; teléfono: 965903518

Dirección académica

Directora de estudios

Dra. Juana Perpiñá Galvañ

Profesora Departamento de Enfermería. Universidad de Alicante.

Codirectores de estudios

Dr. Eduardo Tebar Botí

Jefe de Servicio Cirugía Cardíaca. Departamento de Salud del Vinalopó.

Dña. María Torres Figueiras

Supervisora de Docencia, Calidad e Investigación.
Departamentos de Salud de Torrevieja y Vinalopó.

Reconocido de interés profesional por el
Consejo de Enfermería de la Comunidad valenciana

Organiza:



Universitat d'Alacant
Departamento de Enfermería



HOSPITAL UNIVERSITARIO
DE TORREVIEJA
DEPARTAMENTO DE SALUD TORREVIEJA



HOSPITAL UNIVERSITARIO
DEL VINALOPÓ
Departamento de salud del Vinalopó



Universitat d'Alacant
Departamento de Enfermería

RECONOCIDO DE
INTERÉS PROFESIONAL

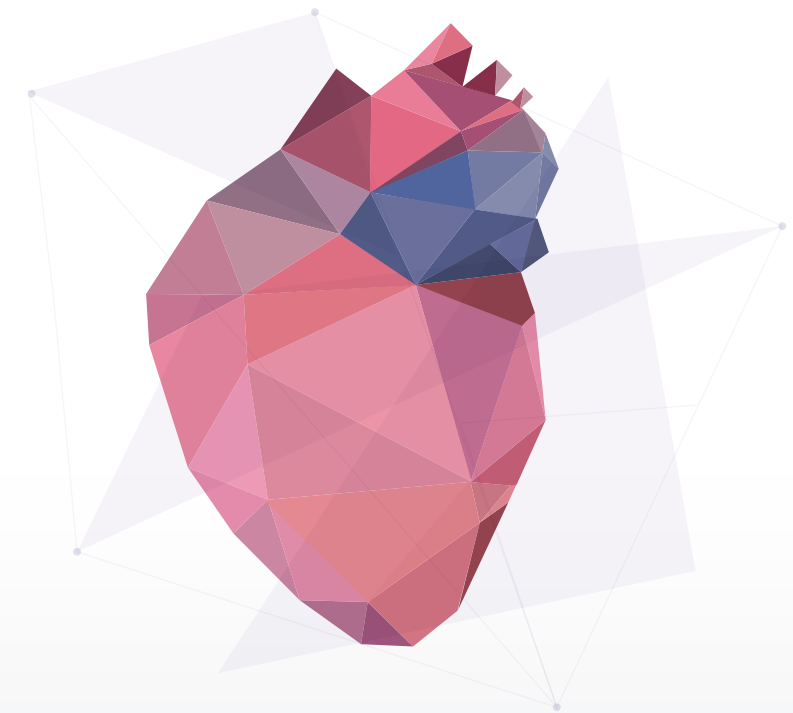

Especialista en Enfermería
de práctica avanzada del Área del Corazón

<http://denfe.ua.es/es/>



HOSPITAL UNIVERSITARIO
DE TORREVIEJA
DEPARTAMENTO DE SALUD TORREVIEJA



HOSPITAL UNIVERSITARIO
DEL VINALOPÓ
Departamento de salud del Vinalopó